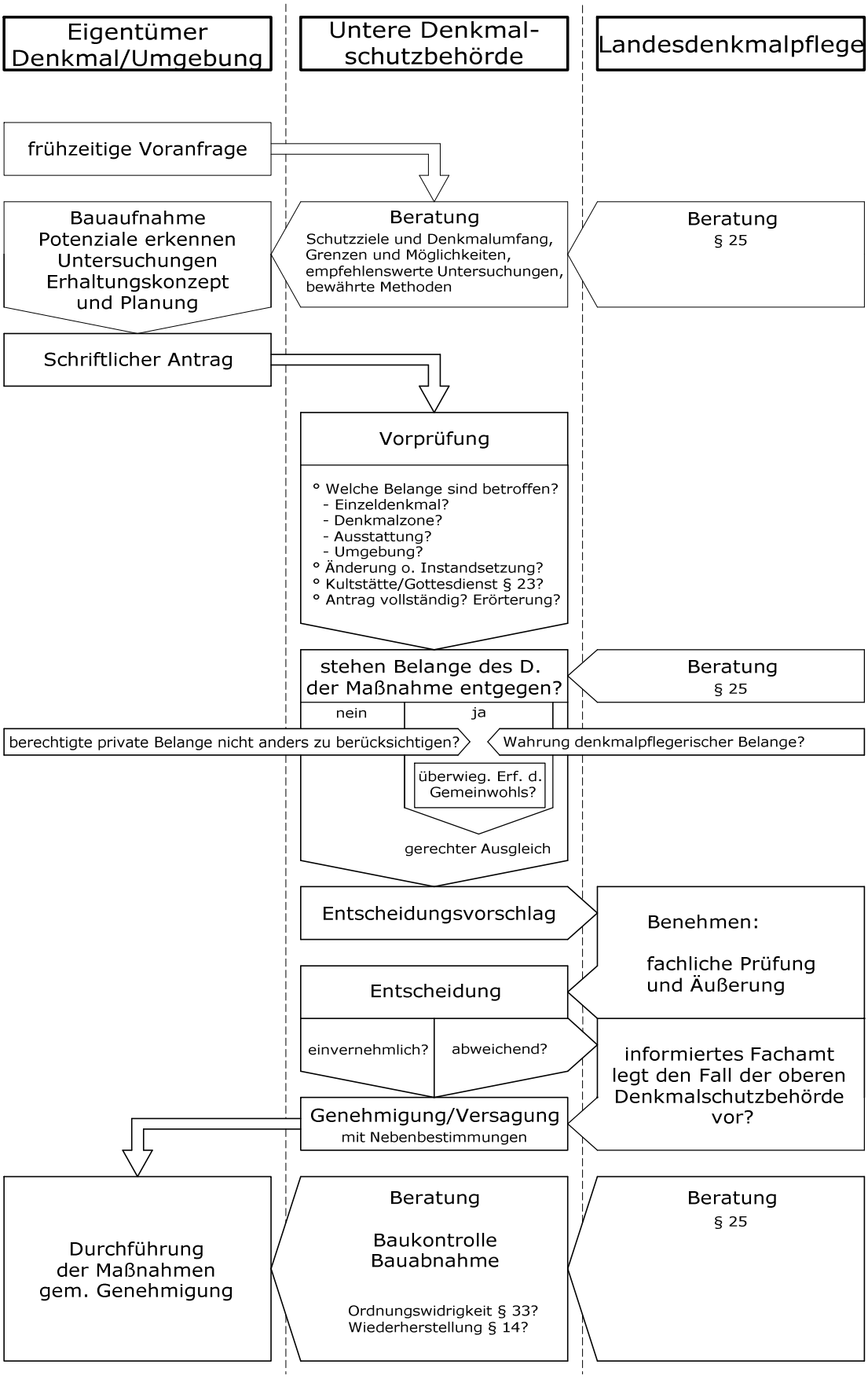Genehmigungsverfahren gem. § 13 und 13a des Denkmalschutzgesetzes Rheinland-Pfalz